



# Stadt Bad Windsheim

## Bekanntmachung

Amtliche Bekanntmachung der Stadt Bad Windsheim über den Vollzug des Bayerischen Straßen- und Wegegesetzes (BayStrWG):

**Aufgrund des Beschlusses des Stadtrates der Stadt Bad Windsheim vom 10.12.2020 wird folgende wegerechtliche Entscheidung verfügt:**

**Zu Ortsstraßen in der Gemarkung Bad Windsheim werden gewidmet (Art. 6 Abs 1 BayStrWG):**

### **„Dresdener Straße“**

Flurstücke: Fl. Nr. 2295  
Anfangspunkt: Abzweigung von Breslauer Ring Fl. Nr. 3735 zwischen Fl. Nr. 3217/4 und Fl. Nr. 3984/4  
Endpunkt: Einmündung in Leipziger Straße Kreisverkehr Fl. Nr. 3940 zwischen Fl. Nr. 3886 und Fl. Nr. 3932/1  
Gesamtlänge: 0,265 km

### **„Magdeburger Straße“**

Flurstücke: Fl. Nrn. 3888, 3902  
Anfangspunkt: Abzweigung von Dresdener Straße Fl. Nr. 2285 zwischen Hs. Nr. 4 (Fl. Nr. 3887) und Hs. Nr. 6 (Fl. Nr. 3889)  
Endpunkt: bei Hs. Nrn. 23, 23a (Fl. Nrn. 3899/1, 3899/2)  
Gesamtlänge: 0,355 km

### **„Erfurter Straße“**

Flurstück: Fl. Nr. 3895  
Anfangspunkt: Abzweigung von Dresdener Straße Fl. Nr. 2285 zwischen Fl. Nr. 3894 und Fl. Nr. 3986  
Endpunkt: Einmündung in Magdeburger Straße Fl. Nr. 3902 zwischen Fl. Nr. 3905 und Fl. Nr. 3906  
Gesamtlänge: 0,103 km

### **„Schwarzenberger Straße“**

Flurstück: Fl. Nr. 3927  
Anfangspunkt: Abzweigung von der Dresdener Straße Fl. Nr. 2285 zwischen Hs. Nr. 10a (Fl. Nr. 3891) und Hs. Nr. 12 (Fl. Nr. 3892)  
Endpunkt: Stichende bei Hs. Nrn. 3 und 8 (Fl. Nrn. 3920 und 3917)  
Gesamtlänge: 0,059 km

### **„Wittenberger Straße“**

Flurstück:	Fl. Nr. 3931
Anfangspunkt:	Abzweigung von Dresdener Straße Fl. Nr. 2285 zwischen Hs. Nr. 1 (Fl. Nr. 3930/1 und Hs. Nr. 2 (Fl. Nr. 3928)
Endpunkt:	Einmündung in die Dresdener Straße Fl. Nr. 2285 bei Hs. Nrn. 19 (Fl. Nr. 3930 und Fl. Nr. 3932/2)
Länge:	0,279 km
Sowie Stich:	Fl. Nr. 3931 Teilfläche
Anfangspunkt:	Zwischen Fl. Nrn. 3936/3 und 3935/2
Endpunkt:	Bei Fl. Nr. 3936
Länge:	0,029 km
Gesamtlänge:	0,308 km

### **„Potsdamer Straße“**

Flurstück:	Fl. Nr. 3968
Anfangspunkt:	Abzweigung von der Leipziger Straße Fl. Nr. 3940 zwischen Fl. Nr. 3969 und Fl. Nr. 3964
Endpunkt:	Sackgasse bei Fl. Nr. 3949 und Wendehammer bei Fl. Nr. 3947
Gesamtlänge:	0,111 km

### **„Schweriner Straße“**

Flurstück:	Fl. Nr. 3959
Anfangspunkt:	Abzweigung von der Leipziger Straße bei Fl. Nrn. 3963 und 3954
Endpunkt:	Sackgasse bei Fl. Nr. 3951 und Wendehammer bei Fl. Nr. 3952
Gesamtlänge:	0,133 km

### **„Leipziger Straße“**

Flurstück:	Fl. Nr. 3940
Anfangspunkt:	Abzweigung von der Wiebelsheimer Straße Fl. Nr. 2162/86
Endpunkt:	bei Ackerflurstück Fl. Nr. 2247
Gesamtlänge:	0,251 km

### **„Hallesche Straße“**

Flurstück:	Fl. Nr. 3978
Anfangspunkt:	Abzweigung von der Leipziger Straße Fl. Nr. 3940 zwischen Fl. Nr. 3941 und Fl. Nr. 3972
Endpunkt:	Ende der Sackgasse bei Fl. Nr. 3944 und Wendehammer bei Fl. Nr. 3943 und Fl. Nr. 3943/1
Gesamtlänge:	0,081 km

### **Aufstufung zur Ortsstraße:**

#### **„Pommernstraße“**

Flurstück:	Fl. Nr. 2435 Teilfläche
Anfangspunkt:	Abzweigung bei „Am Steinernen Kreuz“ bei Fl. Nr. 2349 und Fl. Nr. 2438
Endpunkt:	Abzweigung bei Weinturmstraße Fl. Nr. 2227 und Fl. Nr. 2435/3
Gesamtlänge:	0,139 km

**Zu beschränkt-öffentlichen Wegen werden in der Gemarkung Bad Windsheim gewidmet  
(Art. 6 Abs. 1 BayStrWG):**

**Beschränkt-öffentlicher Weg Fl. Nr. 3958**

Flurstück: Fl. Nr. 3958  
Anfangspunkt: Abzweigung Fl. Nr. 3959 Schweriner Straße zwischen Fl. Nr. 3952  
und Fl. Nr. 3957  
Endpunkt: Einmündung in Ackerflurweg Fl. Nr. 3953 zwischen Fl. Nr. 3952 und  
Fl. Nr. 3957/1  
Gesamtlänge: 23,40 Meter

**Beschränkt-öffentlicher Weg Fl. Nr. 3946**

Flurstück: Fl. Nr. 3946  
Anfangspunkt: Abzweigung Hallesche Straße Fl. Nr. 3978 und zwischen Fl. Nr. 3977 und  
Fl. Nr. 3973  
Endpunkt: Einmündung in Potsdamer Straße Fl. Nr. 3968 zwischen Fl. Nr. 3975 und  
Fl. Nr. 3974  
Sowie  
Anfangspunkt: Abzweigung in westliche Richtung nach 28 Metern zwischen Fl. Nr. 3977  
und Fl. Nr. 3975  
Endpunkt: Einmündung in Fl. Nr. 3979 zwischen Fl. Nr. 3945 und Fl. Nr. 3947  
Gesamtlänge: 118,24 Meter

**Beschränkt-öffentlicher Weg Fl. Nr. 3879**

Flurstück: Fl. Nr. 3879  
Anfangspunkt: Abzweigung Wiebelsheimer Straße Fl. Nr. 3981 zwischen Fl. Nr. 3880 und  
Fl. Nr. 3878  
Endpunkt: Einmündung in Magdeburger Straße Fl. Nr. 3902 zwischen Fl. Nr. 3880  
und Fl. Nr. 3878  
Gesamtlänge: 28,28 Meter

**Beschränkt-öffentlicher Weg Fl. Nr. 3873**

Flurstück: Fl. Nr. 3873  
Anfangspunkt: Abzweigung Wiebelsheimer Straße Fl. Nr. 3981 zwischen Fl. Nr. 3874 und  
Fl. Nr. 3872  
Endpunkt: Einmündung in Magdeburger Straße Fl. Nr. 3902 zwischen Fl. Nr. 3874  
und Fl. Nr. 3872  
Gesamtlänge: 32,57 Meter

**Beschränkt-öffentlicher Weg Fl. Nr. 3901**

Flurstück: Fl. Nr. 3901  
Anfangspunkt: Abzweigung Fl. Nr. 3982 zwischen Fl. Nr. 3869 und Fl. Nr. 3900  
Endpunkt: Einmündung in Magdeburger Straße Fl. Nr. 3902 zwischen Fl. Nr. 3869  
und Fl. Nr. 3900  
Gesamtlänge: 22,15 Meter

Träger der Straßenbaulast bei den aufgeführten Fällen ist die Stadt Bad Windsheim.

### **Einsichtnahme**

Die Verfügungen und ihre Begründungen (sowie Planunterlagen) können im Rathaus der Stadt Bad Windsheim Stadtbauamt zu den üblichen Öffnungszeiten, Mo. – Fr. – 12:00 Uhr, Do. 08:30 – 18:00 Uhr eingesehen werden. Die gültigen Hygienevorschriften sind zu beachten.

Diese Bekanntmachung der Planunterlagen ist ebenso auf der Homepage der Stadt Bad Windsheim unter [www.bad-windsheim.de/amtliche-bekanntmachungen](http://www.bad-windsheim.de/amtliche-bekanntmachungen) abrufbar.

### **Wirksamwerden**

Die Verfügung wird am Tag nach ihrer Bekanntmachung wirksam.

### **Rechtsbehelfsbelehrung**

Gegen diesen Bescheid kann innerhalb eines Monats nach seiner Bekanntgabe Klage bei dem Bayerischen Verwaltungsgericht in Ansbach, Postanschrift: Postfach 616, 91511 Ansbach, Hausanschrift: Promenade 24-28, 91522 Ansbach, schriftlich, zur Niederschrift oder elektronisch in einer für den Schriftnormersatz zugelassenen Form eingereicht werden.

Hinweise zur Rechtsbehelfsbelehrung

1. Durch das Gesetz zur Änderung des Gesetzes zur Ausführung der Verwaltungsgerichtsordnung vom 22. Juni 2007 (GVBL 2007, S. 390) wurde das Widerspruchsverfahren im Bereich Straßen- und Wegerecht abgeschafft. Es besteht keine Möglichkeit, gegen diesen Bescheid Widerspruch einzulegen.
2. Einlegung eines Rechtsbehelfs per einfacher E-Mail ist nicht zugelassen und entfaltet keine rechtlichen Wirkungen. Nähere Informationen zur elektronischen Einlegung der Klage entnehmen Sie bitte der Internetpräsenz der Bayerischen Verwaltungsgerichtsbarkeit ([www.vgh.bayern.de](http://www.vgh.bayern.de)).
3. Kraft Bundesrecht wird im Prozessverfahren vor den Verwaltungsgerichten bei Klageerhebung eine Verfahrensgebühr fällig.

Stadt Bad Windsheim, den 19. August 2021

  
Jürgen Heckel  
Erster Bürgermeister



Angeschlagen am: 19.08.2021  
Abgenommen am:

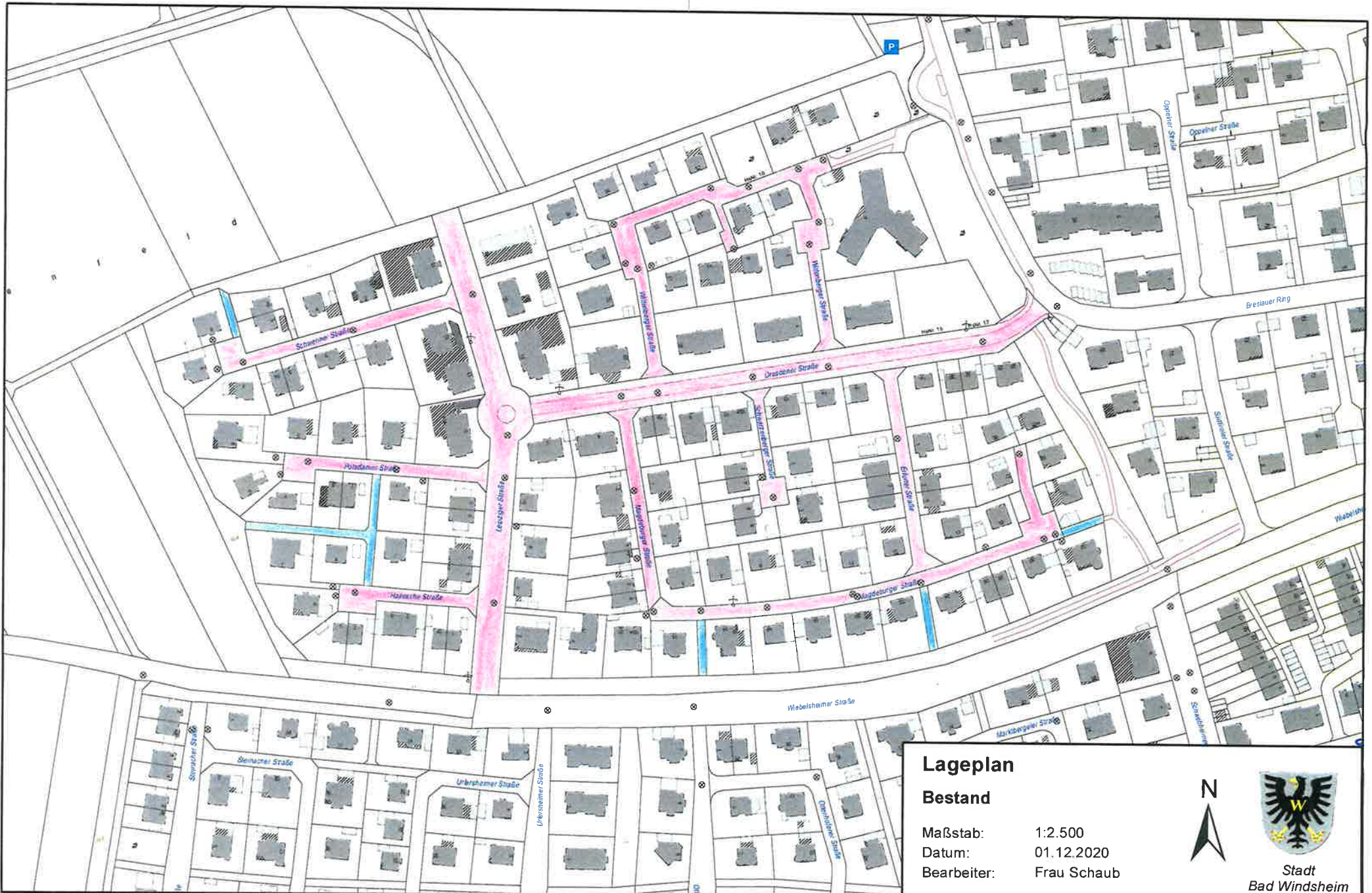

### Lageplan

Bestand

Maßstab: 1:2.500  
Datum: 01.12.2020  
Bearbeiter: Frau Schaub



Stadt  
Bad Windsheim



